

Nous interpeller, nous questionner : quand l'art d'adresse à notre conscience

Il est des œuvres d'art qui nous parlent au creux de l'oreille, nous frappent par leur composition, leur technique de réalisation ou par l'histoire qu'elles racontent, à un moment où cela résonne fort en nous, dans notre vie personnelle ou professionnelle.

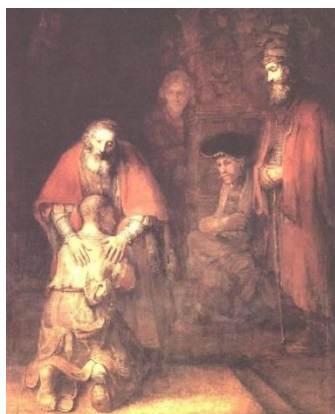

Avec le retour du Fils prodigue, œuvre de Rembrandt qui s'inspire de l'Évangile de Luc (XV, 11-32), le texte, comme la peinture, ont de quoi toucher et nous poser question.

Rembrandt a choisi de représenter la fin de la parabole de Jésus : le Fils qui était parti avec sa part d'héritage et qui, après avoir tout dilapidé puis vécu misérablement, revient voir son père pour l'implorer. Son père lui pardonne mais son grand frère, qui est resté travailler durement sans jamais réclamer quoi que ce soit, n'accepte pas le retour de son cadet.

Sur sa toile, Rembrandt utilise le procédé du clair-obscur, **mettant en lumière** :

- **le père**, richement vêtu, enveloppant son fils de son pardon gratuit et de son amour. Sa tête est baissée vers l'enfant qu'il est si heureux de retrouver (même si un seul œil regarde l'enfant, l'autre se perdant ailleurs) ;
- **le fils prodigue**, tête enfouie dans le manteau de son père, comme un enfant honteux qui cherche à se faire consoler. Il est en guenilles et son visage, invisible, cache les émotions qu'il ressent, nous laissant sans doute imaginer lesquelles ;
- **le frère aîné**, debout sur le côté, impassible et froid devant la scène qui se déroule devant lui. Injustice, colère, jalousie, on se met assez bien à sa place dans ce qui lui envahit le cœur à ce moment-là...

Dans l'ombre, les serviteurs assistent à la scène, immobiles : ils obéissent à l'injonction du maître, déterminé à fêter en grande pompe le retour de son fils perdu.

Outre sa **qualité esthétique** qui me touche et les **nombreux détails** qui se révèlent lorsqu'on le regarde plus attentivement, ce chef d'œuvre illustre aussi le génie de Rembrandt dans la **technique du Clair-Obscur**, la représentation des **expressions du visage** et l'art de représenter le divin, le religieux hors de tout symbolisme (je vous conseille l'excellente présentation du tableau sur www.canal-educatif.fr et la lecture de l'évangéliste Saint Luc, bien évidemment).

Le tableau et le texte nous questionnent surtout sur le personnage que nous aurions incarné : le Père pardonnant et tout-aimant, le fils prodigue honteux ou le grand frère frustré ? Luc, comme Rembrandt d'ailleurs, se gardent bien de répondre à cette question à notre place.

Gérald Taverner, Chef d'établissement

DATES A RETENIR

Semaine du 17 septembre : semaine A

Lun. 17 :

* 18h00 à 18h45 – 5^{ème} : Réunion de présentation pour les parents d'élèves.

Mar. 18 :

* 18h00 à 19h30 – 3^{ème} : Réunion de présentation pour les parents d'élèves.

Mer. 19 : 3^{ème} : Photos de classes.

Jeu. 20 :

* 18h00 à 18h45 – 4^{ème} : Réunion de présentation pour les parents d'élèves.

* 19h00 : Formation des parents correspondants.

* 20h 00 : Assemblée Générale de l'A. P. E. L. au 25 bd de la Liberté.

Ven. 21 : Exercice Incendie n° 1.

* 12h15 : première messe à la Chapelle Saint Jean.

* 18h00, réunion "Pastorale 6^{ème}" au réfectoire

Lun. 24, mar. 25, jeu. 27 :

* 6^{ème} – Sortie pédagogique S. V. T..

Mar. 25 :

* 18h00 – Rue Louis Belmas : Réunion d'information "Confirmation".

Ven. 28 : Opération "Nettoyons la Nature" (informations très bientôt).

Sam. 29 : Jardin Biblique : Fête des Archanges (Michel, Gabriel, Raphaël).

S. O. S. DOUDOU PERDU...



Ce charmant doudou attend sagement son/sa propriétaire à l'accueil du collège. Nous l'hébergeons gracieusement depuis quinze jours environ. Nous serions évidemment heureux qu'il puisse rejoindre sa maison d'origine.

Marc Potaux – cadre éducatif

COUPON “REPAS EXCEPTIONNEL” (en plus ou en moins)
à rendre au plus tard le jour même avant 08h 00 en permanence du bas (ou au secrétariat).

Nom de l'élève : _____ Prénom : _____ Classe : _____
Date du repas concerné : _____ en plus en moins
Date et signature des parents :

----- ✂ -----

**COURIR POUR LES YEUX D'HUGO,
SAINT LUC REPOND PRESENT !**

Dimanche 9 septembre avaient lieu les “Foulées de la Bêtise”, rendez-vous annuel de tous les sportifs du Cambrésis et au-delà.



Cette année, la course a pu compter sur la participation des équipes du collège Saint Luc qui ont voulu participer et soutenir l'Association « Dans les Yeux d'Hugo ». Et ce sont plus de vingt professeurs, personnels éducatifs, administratifs ou de pastorale, membres de l'équipe de direction qui ont répondu à l'appel de M. Siméon, responsable de la section foot et de M. Taverne. Leur mission, courir et sourire avec les bénévoles de l'Association et participer : pousser ou tirer la Joëlette avec les « tee-shirt orange », déjà bien connus dans de nombreux événements sportifs du Cambrésis.

Que ce soit en marchant, en courant sur le parcours de 5 ou 10 km, nous avons voulu vivre une expérience ensemble, au profit d'une association qui nous tient à cœur et partager un moment en dehors du collège, dans la bonne humeur et la solidarité.



Mission réussie, pour les sportifs confirmés comme pour les « coureurs du Dimanche » et nous espérons être au moins aussi nombreux l'an prochain ! Bravo et merci à tous ! Et... rendez-vous le 28 mars aux bénévoles de l'Association pour notre “Journée du Sport Pour Tous” autour des mêmes valeurs : générosité, dynamisme, dépassement de soi, tolérance et convivialité.

D'autres photos sur notre site internet :
<https://college.saintluc-cambrai.com>



Gérald Taverne

ATELIER DECOUVERTE DU CHINOIS

中文

N'avez-vous jamais rêvé de comprendre ce qui se cache derrière cette écriture mystique ?

Au-delà de la richesse d'une culture vieille de 5000 ans, les bienfaits liés à l'apprentissage d'une telle langue sont nombreux, de l'avenir professionnel éventuel au développement des capacités intellectuelles.

Maîtriser une langue soi-disant impossible à apprendre sera désormais possible grâce aux “ateliers découverte” dirigés par M. Margnac les lundis ET jeudis de 12h 05 à 13h 05. La présence aux deux heures hebdomadaires est indispensable pour les jeunes intéressés.

Le début des cours aura lieu prochainement et sera annoncé dans le “Jeanne d'Arc Info”.

**TALON REPONSE A REMETTRE A
L'ACCUEIL ce lundi 17 septembre**

Madame, Monsieur _____
parents de _____
en classe de _____

l'autorisent à participer aux ateliers de chinois qui se dérouleront chaque lundi ET chaque jeudi de 12h 05 à 13h 05.

Date : ____ / 09/ 2018

Signatures

LE JARDIN BIBLIQUE
14 SEPTEMBRE : FÊTE DE LA CROIX GLORIEUSE



“Pour moi, il n’y a pas d’autre titre de gloire que la croix de notre Seigneur Jésus Christ” (Paul, Ga VI, 14).

Au moment de la Passion, la croix de Jésus est un **instrument de supplice pour les condamnés de droit commun**. C’est la Résurrection de Jésus Christ qui va la transformer en **Croix**

Glorieuse.

Pourtant, aux premiers siècles de l’Eglise, la croix est d’abord le symbole du Ressuscité comme celle que l’on trouve dans les églises byzantines à l’époque de l’empereur **Constantin**. Au Moyen-Age, en Occident, la symbolique de la croix redevient plus sombre et associée à la **souffrance**, à l’image des conditions de vie difficile de la population de l’époque.

AVIS AUX ELEVES DE 3^{ème} et de 2^{nde}



Le vendredi 21 septembre, c’est le **retour du “Comm.Club”**.

Pour la troisième année, je vous propose de nous rejoindre. L’activité principale de cet atelier est la communication orale mais vous pourrez aussi participer à différentes activités pour vous aider à **vous faire davantage confiance**, à vous **exprimer avec plus de clarté**, et ainsi à **améliorer la relation** que vous avez avec les autres.

Si vous avez envie d’échanger, de jouer et de vous détendre, alors rejoignez-nous autour d’un sandwich les **vendredis midi**, de **12h 15 à 13h 15**, salle **“pastorale”** du site **R. L. B.**

Mme Derousseau
 Professeuse organisatrice du “Comm.Club”

ATELIER D’ORCHESTRE

Tu aimes jouer de la musique
 En groupe
 Dans tout style
 Dans la bonne humeur

Alors rejoins nous

<https://padlet.com/Follet/orchestre>

Tu peux prendre contact avec les professeurs d’éducation musicale

M. Binoit
 M. Follet

MEDECINE SCOLAIRE,
“P. A. I.”, “P. A.P.”...



Depuis le début de l’année 2017 et suite à la restructuration des services de la médecine scolaire, **le collège n’a plus de médecin scolaire référent.**

Si votre enfant souffre d’une **pathologie nécessitant un volet médical** (P. A. I.) à mettre en œuvre au collège (par exemple diabète, allergies graves nécessitant la mise en place d’un protocole d’urgence,...) **et** que ce **P.A.I. n’a pas été mis en place par le passé**, pour connaître la démarche à engager, nous vous invitons à vous rapprocher

- du Centre Médico-Scolaire de Cambrai (☎ 03 27 81 37 93)

ou

- du Service Médical en faveur des élèves du Rectorat de Lille (☎ : 03 20 15 60 84).

Dans le cas où le P. A. I. existe déjà et que votre enfant est nouveau au collège, merci de nous en fournir une copie si ce n’est pas déjà fait et de faire vérifier par votre médecin traitant que le protocole est toujours d’actualité.

ATELIER THEATRE



Les élèves de 6^{ème} qui le souhaitent peuvent s’inscrire à **l’atelier théâtre** qui se réunit une fois par semaine autour d’un professionnel. L’atelier aura lieu **le mardi de**

12h 05 à 13h. L’inscription suppose de **manger au collège ce jour-là**, les élèves dont l’emploi du temps le permet prennent leur repas entre 11h 20 et 12h 05, les autres prennent leur repas entre 13h et 13h 30.

Nous rappelons que, conformément au projet éducatif, **s’inscrire dans un atelier suppose de s’y engager pour toute l’année.**

Les élèves intéressés doivent **remplir le talon ci-dessous et le rendre à Monsieur Hun**, le professeur, qui prendra les inscriptions **mardi 18 septembre entre 12h 05 et 12h 30**, en permanence du haut dans le **bâtiment principal** (passer par l’accueil).

Madame, Monsieur _____
 parent(s) de _____
 en classe de 6^{ème} _____ autorise(nt) leur(son) enfant à participer à l’atelier théâtre du MARDI midi. Tous ont bien noté que l’inscription suppose une présence assidue.
 Date ____ / 09 / 2018
 Signature

ASSOCIATION SPORTIVE ANNEE 2018 – 2019



Les enseignants d'E. P. S. proposent, au sein de l'Association Sportive, un choix varié d'activités :

- ✓ elles sont **gratuites** et **non obligatoires** ;
- ✓ l'inscription implique la **fréquentation assidue** de l'Association Sportive et **chaque absence doit être communiquée** au professeur responsable de l'activité ;
- ✓ après l'activité, le **repas sera pris au restaurant scolaire** ;
- ✓ ces activités **peuvent déboucher sur des compétitions** dans le cadre de l'U. G. S. E. L. et auront lieu le mercredi après-midi ;
- ✓ **sérieux** et **assiduité** sont indispensables tant aux entraînements que lors des déplacements.

Activités	Professeurs	Le...	Horaires	Catégories	Lieu
Natation	M. Knecht	Jeu	12h 05-13h 30	6 ^{ème} à 3 ^{ème}	Stade nautique / Prévoir un sandwich
Gymnastique	Mme Lebez Mme Potin	Mardi Jeu	12h 05-13h 05	6 ^{ème} à 3 ^{ème}	Collège
Football	M. Knecht M. Siméon	Lundi Vendredi	12h 05-13h 05	6 ^{ème} à 4 ^{ème}	Collège
Hockey	Mme Plomion	Jeu	12h 05-13h 05	6 ^{ème} à 3 ^{ème}	Collège
Handball	M. Cattiaux	Mardi	12h 05-13h 05	6 ^{ème} à 3 ^{ème}	Collège
Tennis de table	Mme Boisleux M. Cattiaux	Lundi (B) Mardi Jeu	12h 05-13h 05	6 ^{ème} à 3 ^{ème}	Collège
Préparation cross et footing	M. Cattiaux	Jeu (A)	12h 05-13h 30	6 ^{ème} à 4 ^{ème}	Jardin Public – Palais des Grottes
Basket	Mme Potin	Jeu	12h 05-13h 05	6 ^{ème} à 3 ^{ème}	Collège
Athlétisme	M. Le Mouël (papier à rendre à M. Knecht)	Jeu	12h 05-13h 30	6 ^{ème} à 4 ^{ème}	Stade Liberté / Prévoir un sandwich

ASSOCIATION SPORTIVE

Talon à remettre directement au professeur de l'activité concernée la semaine du 17 au 21 septembre 2018

Nom : _____

Prénom : _____

Classe : _____

Date de naissance : _____

Désire s'inscrire à l'activité suivante : _____

Attention !

Il est nécessaire de remplir un coupon par activité.

Date : _____

Signature de l'élève Signature des parents

CODES ECOLE DIRECTE



école directe

Les codes d'accès à "Ecole Directe" ont été remis aux parents présents lors de la réunion de 6^{ème}. Pour les autres et pour les nouveaux inscrits sur les autres niveaux, ils ont été expédiés par voie postale. Pour ceux qui étaient déjà élèves de Saint Luc l'an dernier, le code reste valable. Pour ceux qui ont déjà un frère ou une sœur scolarisés dans l'ensemble Saint Luc, c'est aussi le même code, il suffit simplement de cliquer sur la photo de l'élève concerné.

Nous attirons votre attention sur le fait que certains documents sont diffusés via "Ecole Directe" (factures, enquêtes préalables aux conseils de classe ...).

Nous vous rappelons aussi que vous pouvez directement approvisionner le compte cantine de votre enfant via le site Ecole Directe.

A. Schuppe

INSCRIPTIONS : CALENDRIER ET PROCEDURE POUR LA RENTREE 2019-2020



Cette année, le calendrier des inscriptions sera organisé de la manière suivante puisque le nombre croissant de familles qui souhaitent nous faire confiance crée, depuis deux ans, des **listes d'attente** :

1. Du 15 septembre au 30 novembre, seuls les élèves scolarisés en CM2 dans les établissements de l'Enseignement Catholique et les **frères et sœurs d'élèves déjà présents** dans l'établissement se verront fixer un rendez-vous de préinscription ;
2. A partir du 1^{er} décembre, dans la limite des places disponibles et dans l'ordre de réception des demandes, ouverture des rendez-vous à tous.

La procédure est la suivante :

- ✓ Vous appelez l'accueil du collège (tél : 03.27.37.26.37) et laissez vos coordonnées, les nom, prénom et école de votre enfant. Si vous êtes dans le premier cas cité ci-dessus, il vous est fixé un rendez-vous de préinscription avec M. Taverne ou Mme Schuppe. Dans le deuxième cas, il vous sera fixé un rendez-vous un peu plus tard.
- ✓ Le jour de la préinscription, votre enfant doit être présent avec vous et des résultats scolaires récents doivent être présentés (ils permettent de faire le point sur la scolarité et les besoins éventuels de votre enfant).
- ✓ Si votre demande est retenue, il vous sera remis, en fin de rendez-vous, un dossier d'inscription à compléter et à nous retourner, complet, à la date fixée.

Important :

Les demandes sont prises en compte selon l'ordre d'appel et non la date du rendez-vous fixé. Lors du rendez-vous, un délai vous est donné pour remplir et rendre le dossier d'inscription complet. C'est son retour dans nos services qui clôture l'inscription et garantit la place de votre enfant pour la rentrée 2019. Passé ce délai nous considérerons que vous ne donnez pas suite.

DOC ! DOC ! DOC ! ENTREZ...
AU PAYS DE LA DOCUMENTATION...
 (25, Boulevard de la Liberté)

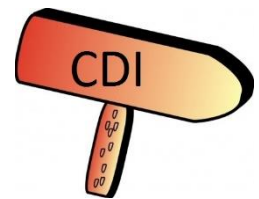

Après votre rentrée au Collège, c'est maintenant au **C. D. I.** de faire la sienne. Le **C**entre de **D**ocumentation et d'**I**nformation ouvre ses portes à partir du **lundi 17 septembre** selon les horaires suivants :

HEURES D'OUVERTURE DU CDI – ANNEE SCOLAIRE 2018/2019

HEURE	LUNDI	MARDI	MERCREDI	JEUDI	VENDREDI
8h07 - 9h05	CDI		CDI	CDI	CDI
9h05 - 10h00	CDI	CDI	CDI	CDI	CDI
Récréation	Récréation	Récréation	Récréation	Récréation	Récréation
10h15 - 11h10	CDI	CDI	CDI	CDI	CDI
11h10 - 12h05	CDI	CDI	CDI	CDI	CDI
<i>Pause méridienne 12h30 - 13h30</i>	CDI	CDI		CDI	CDI
13h30 - 14h25	CDI	CDI		CDI	CDI
14h25 - 15h20	CDI	CDI		CDI	CDI
Récréation	Récréation	Récréation		Récréation	Récréation
15h35 - 16h30	CDI	CDI		CDI	CDI
<i>Après 16h30</i>	CDI (16h30 - 18h00)	CDI (16h30 - 18h00)		CDI (16h30 - 17h25)	

Le C. D. I., qu'est-ce que c'est ?

Le Centre de **D**ocumentation et d'**I**nformation est un lieu dédié à **la recherche documentaire**, au **travail scolaire**, à **la lecture** et à **l'ouverture culturelle**. Il est ouvert aux élèves et au personnel de l'établissement. C'est un lieu où les élèves peuvent lire et travailler en utilisant les documents mis à leur disposition. Le C. D. I. est un espace particulier pour :



- acquérir des connaissances ;
- découvrir et redécouvrir le plaisir de lire ;
- encourager l'autonomie de l'élève ;
- développer une méthode raisonnée de recherche documentaire.

Qu'est-ce qu'on y trouve ?



Des ressources :

- des ouvrages documentaires, des périodiques, des dictionnaires, des encyclopédies...
 - des romans, des contes, des nouvelles, des pièces de théâtre, des recueils de poésie, des bandes dessinées...
 - des documents pour préparer l'orientation (métiers, études, diplômes et formations).
- Le C. D. I. a dans ses murs un "Kiosque O. N. I. S. E. P."

Des outils informatiques :

- une base de données : "B. C. D. I." qui permet aux élèves de consulter le fonds documentaire informatisé ;
- un accès aux outils informatiques ;
- un accès à Internet, contrôlé.



Comment venir au C. D. I. ?



L'accès est libre : aucune autorisation n'est à demander. Il faut simplement la "carte C. D. I.". Pour avoir accès au C. D. I., l'élève donne aux documentalistes cette carte sur laquelle il aura indiqué son nom, son prénom, sa classe, l'activité envisagée et sur laquelle il aura collé sa photo (**photo OBLIGATOIRE dès le lundi 17 septembre**).

Cette carte est strictement personnelle et doit rester en bon état.

Pourquoi venir au C. D. I. ?

- pour des recherches documentaires demandées par les professeurs ;
- pour des recherches personnelles en lien avec les enseignements ;
- pour lire sur place ;
- pour emprunter un livre de la bibliothèque ;
- pour préparer des panneaux d'exposition en lien avec l'actualité ou les programmes scolaires ;
- pour préparer des exposés ;
- pour s'informer sur les métiers et les formations ;
- pour s'informer sur l'actualité en lisant la presse ;
- pour utiliser le traitement de texte lorsque les professeurs le demandent ;
- pour des animations ponctuelles : semaine de la presse, journée franco-allemande, semaine des langues vivantes, accueil d'expositions...

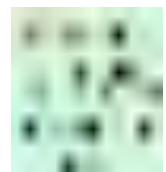

ATTENTION !!!

Toi qui es élève en 6^{ème}, nous te demandons un peu de patience !... Tu pourras venir au C. D. I. quand les documentalistes t'auront donné quelques premières pistes pour te former à la **recherche documentaire**.

A bientôt au C. D. I. !
Les documentalistes